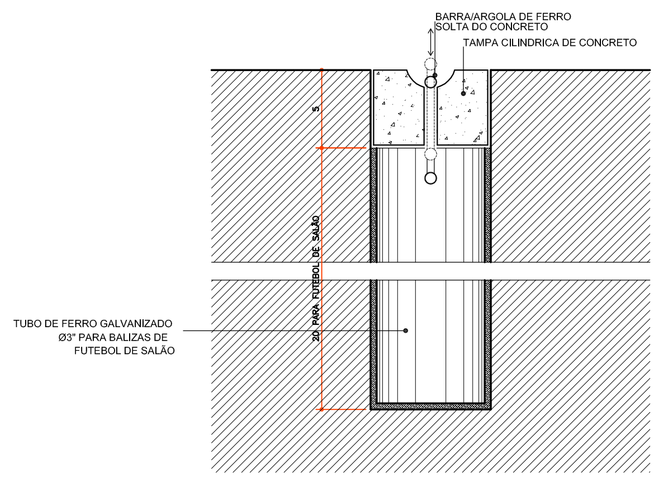

DETALHE 2 – CORTE
ESCALA: 1/2

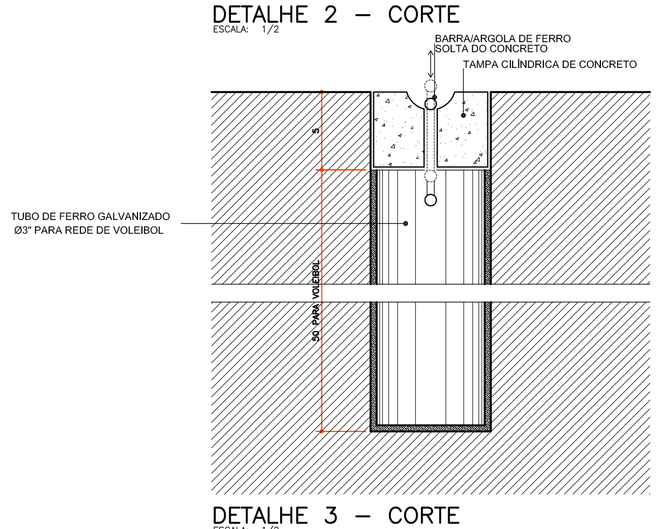

DETALHE 3 – CORTE
ESCALA: 1/2

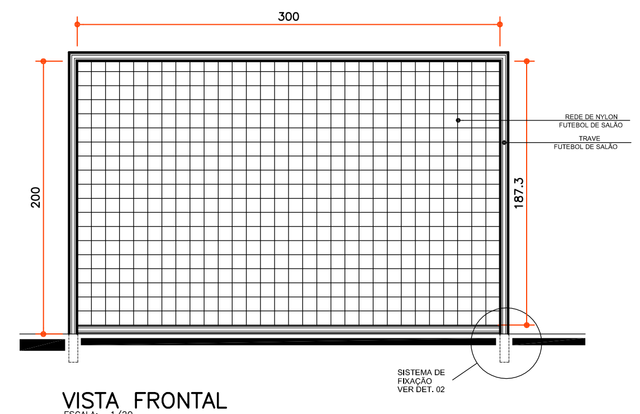

VISTA FRONTAL
ESCALA: 1/20
TRAVE FUTEBOL DE SALÃO

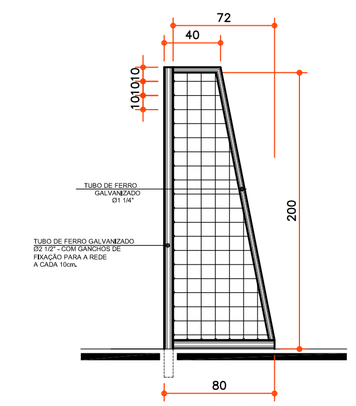

VISTA LATERAL
ESCALA: 1/20

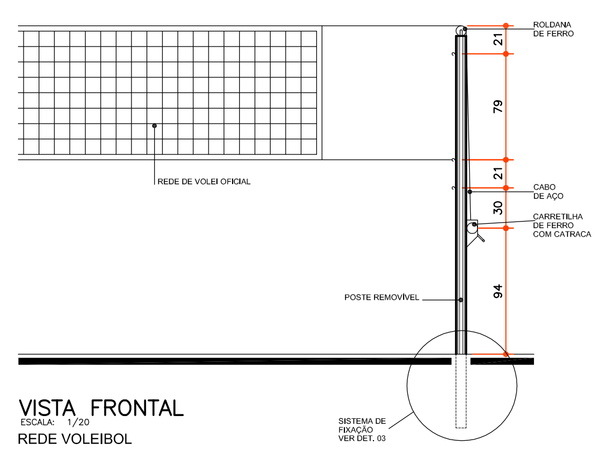

VISTA FRONTAL
ESCALA: 1/20
REDE VOLEIBOL

EQUIPAMENTOS

A. VOLEIBOL

1 - POSTE DE VOLEI OFICIAL h=2,55m LIVRE E 0,50 EMBUTIBO NO PISO, EM TUBO MANNESMANN, COM 3" DE DIÂMETRO, ESP = 3mm, COM REGULAGEM DE ALTURA, SENDO 2,43m PARA JOGOS MASCULINOS, 2,24m PARA JOGOS FEMININOS E 2,17m PARA JOGOS JUVENIS; COM CREMALHEIRA DE FERRO FUNDIDO, ADAPTAVEL AO MESMO E RODLANA COM CANAL PARA PASSAGEM DO CABO DE AÇO, ACOMPANHA 02(DUAS) BUCHAS PARA FIXAÇÃO NO PISO E TAMPA CILÍNDRICA DE CONCRETO COM ARGOLA DE FERRO, E PINTURA EM ESMALTE BRANCO. (QTDE.: 01 PAR COMPLETO)

2 - REDE DE VOLEIBOL - DIMENSÃO 1m x 9,5m, TRAMA EM COR PRETA, QUADRADOS DE 10x10cm; NA PARTE SUPERIOR COM BANDA HORIZONTAL BRANCA DE 5cm DE LARGURA DE TELA DOBRADA AO MEIO, FIXADA EM TODO O COMPRIMENTO DA REDE COM CABO FLEXÍVEL, E NA PARTE INFERIOR CORDAS PARA AMARRA-LAS AOS POSTES; E FAIXAS LATERAIS EM COR BRANCA. (QTDE.:01 UNIDADE).

3 - ANTENA DE FIBRA DE VIDRO - 1,8m DE COMPRIMENTO Ø10mm. (QTDE.:01 PAR COMPLETO).

4 - PROTETORES DOS POSTES (DE VOLEIBOL) - EM ESPUMAS ENVOLVIDAS POR TECIDO 100% ALGODÃO. (QTDE.: 01 PAR COMPLETO).

5 - CADEIRA PARA JUIZ DE VOLEI - TIPO PLATAFORMA 0,50 x 2,00m, ALTURA DA ESCADA 1,20m, PINTURA EM ESMALTE COR BRANCO. (QTDE.: 01 UNIDADE).

C. FUTEBOL DE SALÃO

1 - TRAVE OFICIAL PARA FUTEBOL DE SALÃO REMOVÍVEL E COM TAMPA CILÍNDRICA DE CONCRETO COM ARGOLA DE FERRO E NA MEDIDA OFICIAL 3,00 x 2,00m LIVRES. CONFECCIONADA EM PERFIL TUBULAR INDUSTRIAL GALVANIZADO DE 3" DE DIÂMETRO EXTERNO e=2,00mm.
OS PRENDEDORES DA REDE COM DISTÂNCIA DE 10cm UM DO OUTRO, TANTO NOS HORIZONTAIS COMO NOS VERTICAIS. POSSUI DESCANSO TOTAL PARA A REDE COM REQUADRAMENTO CONFECCIONADO EM PERFIL TUBULAR DE 1", PROPORCIONANDO O MESMO UM RECUO TOTAL DE 1,00m NA PARTE INFERIOR.
(QTDE.: 01 PAR COMPLETO).

2 - REDE - REDE DE NYLON TIPO SUPER NYLON e=3mm MALHA 10 x 10cm, PARA TRAVE DE FUTEBOL. (QTDE.: 01 PAR COMPLETO).

ammoc
Associação dos Municípios do Meio Oeste Catarinense
Rua Roberto Trompowiski,68 2º andar Tel: 49 3522.2800 Fax: 35220235 www.ammoc.com.br e-mail ammoc@ammoc.com.br - JOAÇABA SC

PREFEITURA MUNICIPAL DE TANGARÁ

Obra: QUADRA DE ESPORTES COBERTA	Conteúdo: EQUIPAMENTOS
Referência: PROJETO ARQUITETÔNICO	
Local da Obra: LINHA IRAKITAN - TANGARÁ - SC	Prefeito(a) em exercício

Qualsquer alterações consulte os responsáveis técnicos

Assinatura Responsável Técnico — Assinatura Prefeito

Projeto:
DENIR NARCIZO ZULIAN - ENG. CIVIL - CREA/SC 50.805-8
MICHEL ALBERTI - ENG. CIVIL - CREA/SC 80.032-6
ANA JÚLIA UNGERICHT - ENG. CIVIL-CREA/SC 105.295-8

Prancha: ARQ 04/04

Desenho:	Data:	Escala:	Área Total:
KLEVERTON	FEVEREIRO / 2014	INDICADA(S)	718,08 m²