

Cliente Prefeitura Municipal de Tangará

Detalhes do modelo: Blusão de Moletom bordado frente, e serigrafia nas costas

Frente



Brasão com
8cm de comprimento
por 7cm de altura.

Costas



Estampa costas
com 25 cm de comprimento
por 12 cm de altura.

Malha: Moletom 62% Algodão 38% Poliéster

Cor: Azul Marinho

Obs: Blusão de moletom com duas listras nas mangas (vermelho - branco)

Cliente Prefeitura Municipal de Tangará

Detalhes do modelo: Calça colegial

Frente



Lateral

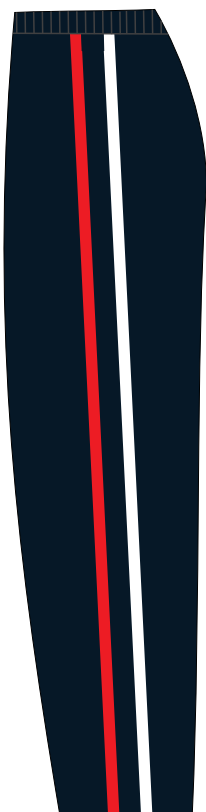

Costas



Malha: Colegial 58% Poliéster 42% Algodão

Cor: Azul Marinho

Obs: Calça colegial com duas listras (vermelho - branco)

Cliente Prefeitura Municipal de Tangará

Detalhes do modelo: Bermuda colegial

Frente

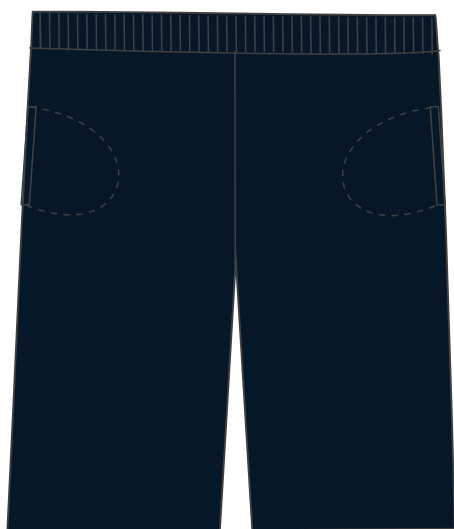

Lateral



Costas



Malha: Colegial 58% Poliéster 42% Algodão

Cor: Azul Marinho

Obs: Bermuda colegial com duas listras (vermelho - branco)

Cliente Prefeitura Municipal de Tangará

Detalhes do modelo: Short saia colegial

Frente



Lateral



Costas



Malha: Colegial 58% Poliéster 42% Algodão

Cor: Azul Marinho

Obs: Short saia colegial com duas listras (vermelho - branco)

Cliente Prefeitura Municipal de Tangará

Detalhes do modelo: Camiseta com serigrafia frente e costas

Frente

Brasão com
8cm de comprimento
por 7cm de altura.



Estampa costas
com 25 cm de comprimento
por 12 cm de altura.

Costas



Malha: Pv. 67% Poliéster 33% Viscose

Cor: Azul Marinho

Obs: Camiseta com decote V em vermelho e duas listras nas mangas (vermelho - branco)