



ENGENHEIRO MECÂNICO MARIO PANCERA
JOAÇABA-SC
CREA 068090-0
49-35223320

Verificação de Veículo Nº 29/24

Solicitante: VIAGENS ALLETUR LTDA

Natureza da verificação: Transporte de Passageiros

Ao vigésimo segundo dia do mês de maio de dois mil e vinte quatro, foi contratado o Perito Ad Hoc: Eng. Mário Pancera, para efetuar exame em veículo, a fim de atender solicitação do DEPARTAMENTO DE TRANSPORTES E TERMINAIS -DETER

MOTIVO DO EXAME:

O Engenheiro acima citado recebeu a incumbência de realizar exame pericial em veículo, com a finalidade de analisar as condições atuais do veículo para constatar se o veículo está em condições de trafegabilidade e oferece ou não riscos aos passageiros.

DADOS DO VEÍCULO:

Trata-se de um veículo RENAULT/MASTER BUS16 DCI, placa MFG6F63 emplacado em TREZE TILIAS/SC, ano/modelo 2008, RENAVAM 00960113371, chassi 93YCDDUH58J052577 cor branca, número de motor G9UA724C040688, propriedade de VIAGENS ALLETUR LTDA.

DOS EXAMES:

Ao se examinar o veículo, vistoriei, de acordo com os padrões dispostos na resolução vigente, se este veículo pode ser liberado para o transporte coletivo, e se contêm os itens de segurança verificados no momento da inspeção. Verifiquei se os itens abaixo existem e se os mesmos estão em condições de uso. Os itens verificados são:

ITENS VERIFICADOS	Aprovado	Reprovado
PÁRA-CHOQUE DIANTEIRO E TRASEIRO	X	
ESPELHO RETROVISOR	X	
LIMPADOR DE PÁRA-BRISAS	X	
FARÓIS DIANTEIROS DE COR BRANCA	X	
LANTERNAS TRAZEIRAS COR VERMELHA	X	
CINTOS DE SEGURANÇA	X	
LANTERNAS INDICADORAS DE DIREÇÃO DIAN/TRAS	X	
LANTERNA DE MARCHA RÉ COR BRANCA	X	
LANTERNA PARTE SUPERIOR DIANT/TRAS	X	
FREIO DE ESTACIONAMENTO	X	
TACÓGRAFO	X	
PNEUS EM CONDIÇÕES DE SEGURANÇA	X	
EXTINTOR-MACACO-CHAVE DE RODA E TRIÂNGULO	X	
EQUIPAMENTOS DE SEGURANÇA	X	

Rua Duque de Caxias, nº 367, Bairro Tobias, Joaçaba/SC- CEP 89600-000 - Fone: -49-3522-3320
Email: marionancera@yahoo.com.br

o Mario Pancera
-068090-0



ENGENHEIRO MECÂNICO MARIO PANCERA
JOAÇABA-SC
CREA 068090-0
49-35223320

ESPELOS RETROVISORES EXTERNOS	X	
IDENTIFICAÇÃO DO NUMERO DO VEICULO	X	
JANELAS E SAIDA NO TETO DE EMERGÊNCIA	X	
PNEU ESTEPE	X	
CAPACIDADE DE PASSAGEIROS 16	X	
PARABRIZA	X	
CORRIMÃO NA COR AMARELA	X	
COLETE REFLETIVO PARA O MOTORISTA	X	
CANALETA AMARELA E ANTIDERRAPANTE NAS ESCADAS	X	
PLACAS INDICATIVAS	X	
PLACAS INFORMATIVAS AOS PASSAGEIROS	X	
PLACAS DE ALERTA SOCIAL (GRIPE DENGUE..)	X	

CONCLUSÃO

Através do exame realizado no veículo constatei que no momento da vistoria o mesmo encontrava-se em perfeitas condições de trafegabilidade, e não oferece riscos aos passageiros. Estando apto para o serviço de transporte coletivo intermunicipal de passageiro. Este laudo tem validade por ano.
Fotos a seguir:



Mario Pancera
CREA/SC 520680SC-0
Bairro Tobias

Rua Duque de Caxias, nº 367, Bairro Tobias, Joaçaba/SC- CEP 89600-000 - Fone: -49-3522-3320.



ENGENHEIRO MECÂNICO MARIO PANCERA
JOÃOABA-SC
CREA 068090-0
49-35223320

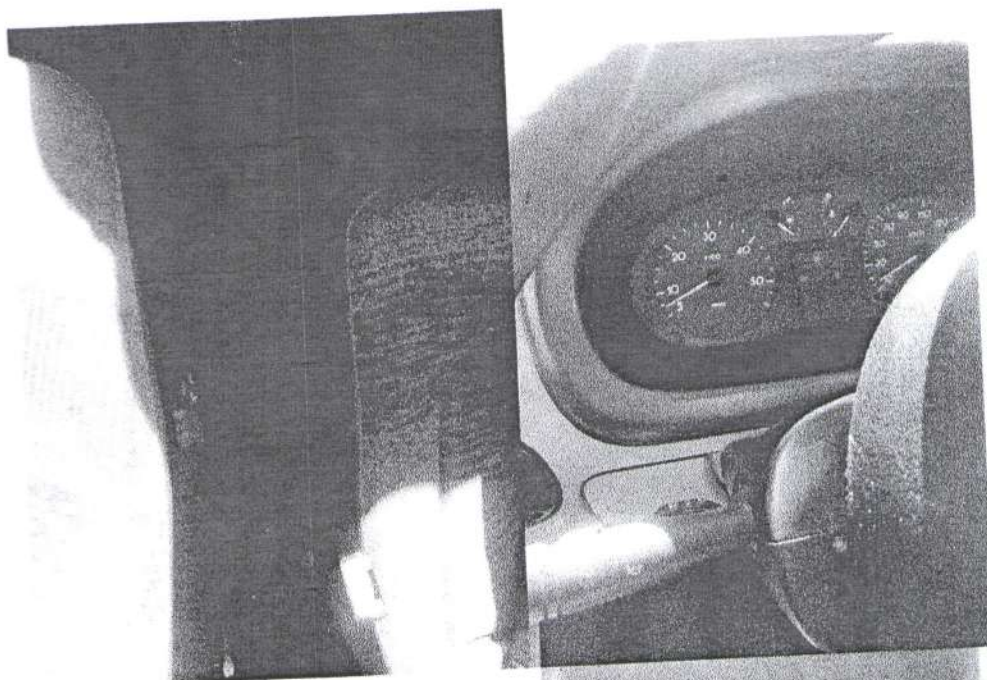

Rua Duque de Caxias, nº 367 Bairro Tobias, Joacaba/SC- CEP 89600-000 Fone: -49-3522-3320.



ENGENHEIRO MECÂNICO MARIO PANCERA
JOAÇABA-SC
CREA 068090-0
49-35223320

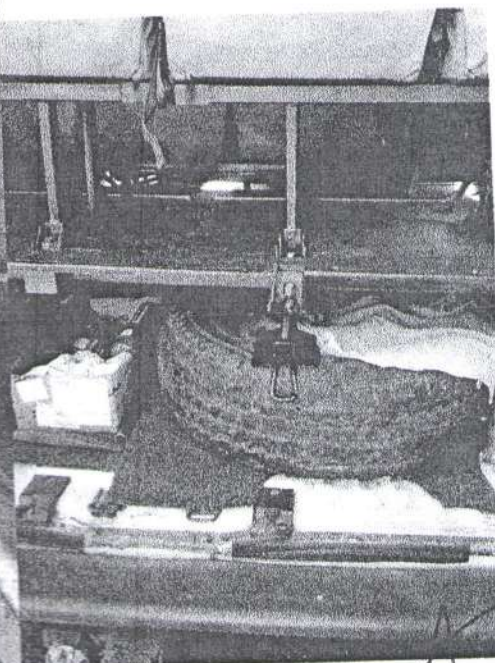
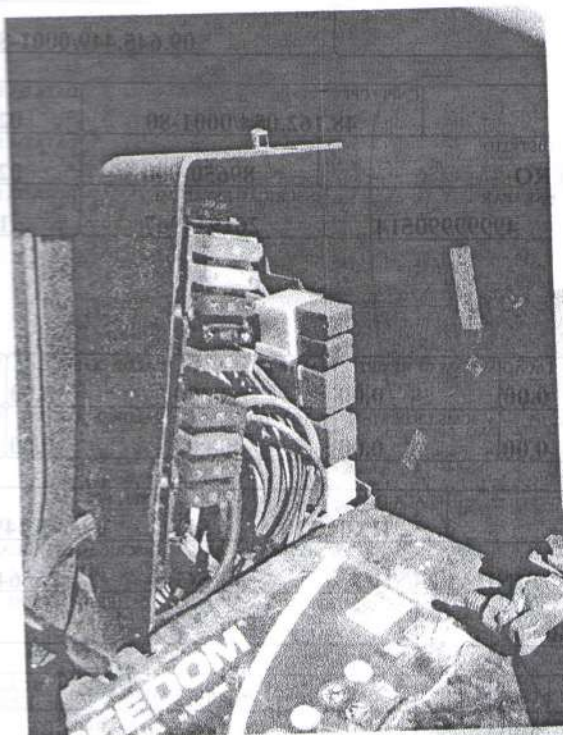

Rua Duque de Caxias, nº 367, Bairro Tobias, Joaçaba/SC- CEP 89600-000 - Fone: -49-3522-3320.



ENGENHEIRO MECÂNICO MARIO PANCERA
JOAÇABA-SC
CREA 068090-0
49-35223320

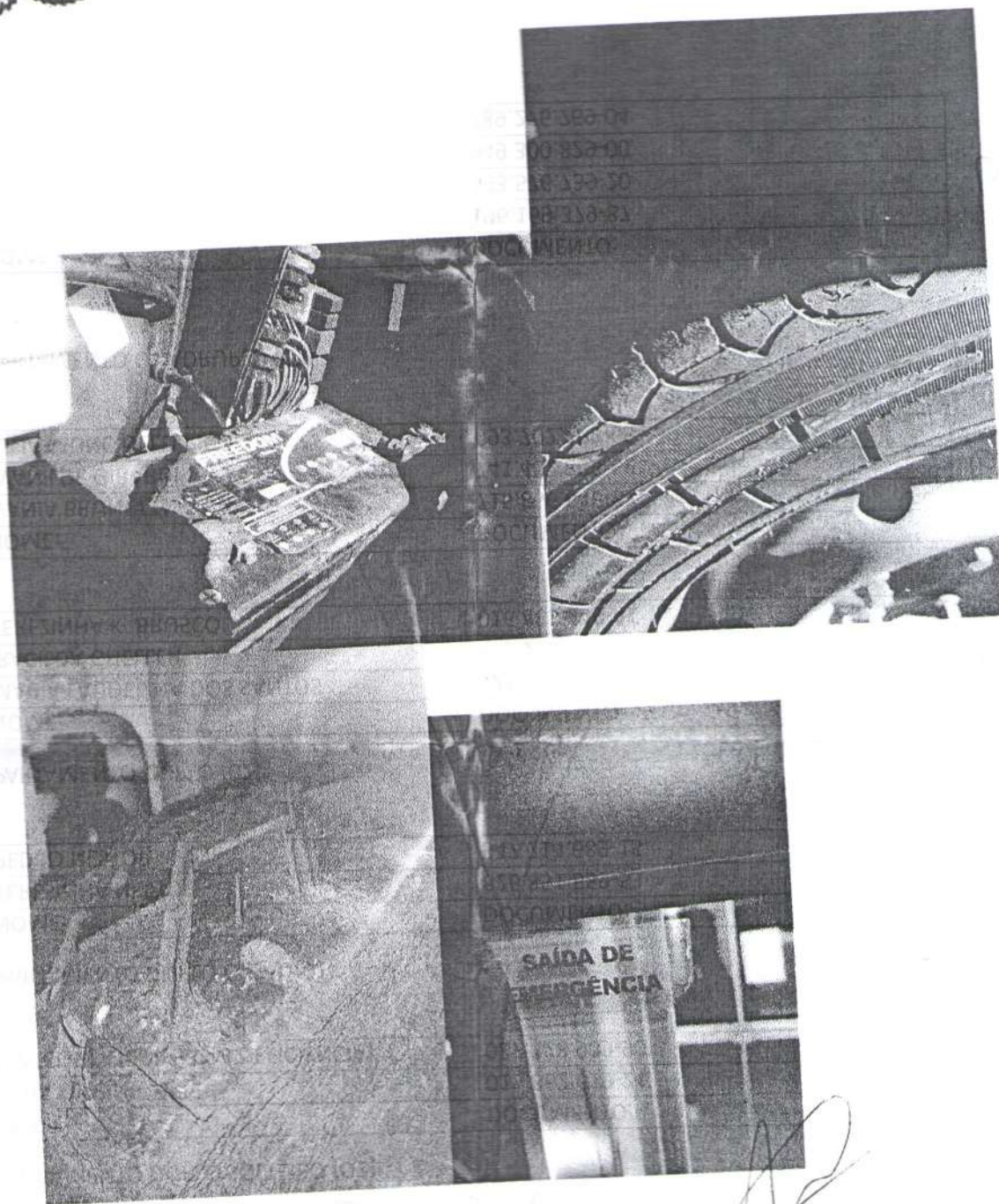

[Handwritten signature]



ENGENHEIRO MECÂNICO MARIO PANCERA
JOAÇABA-SC
CREA 068090-0
49-35223320

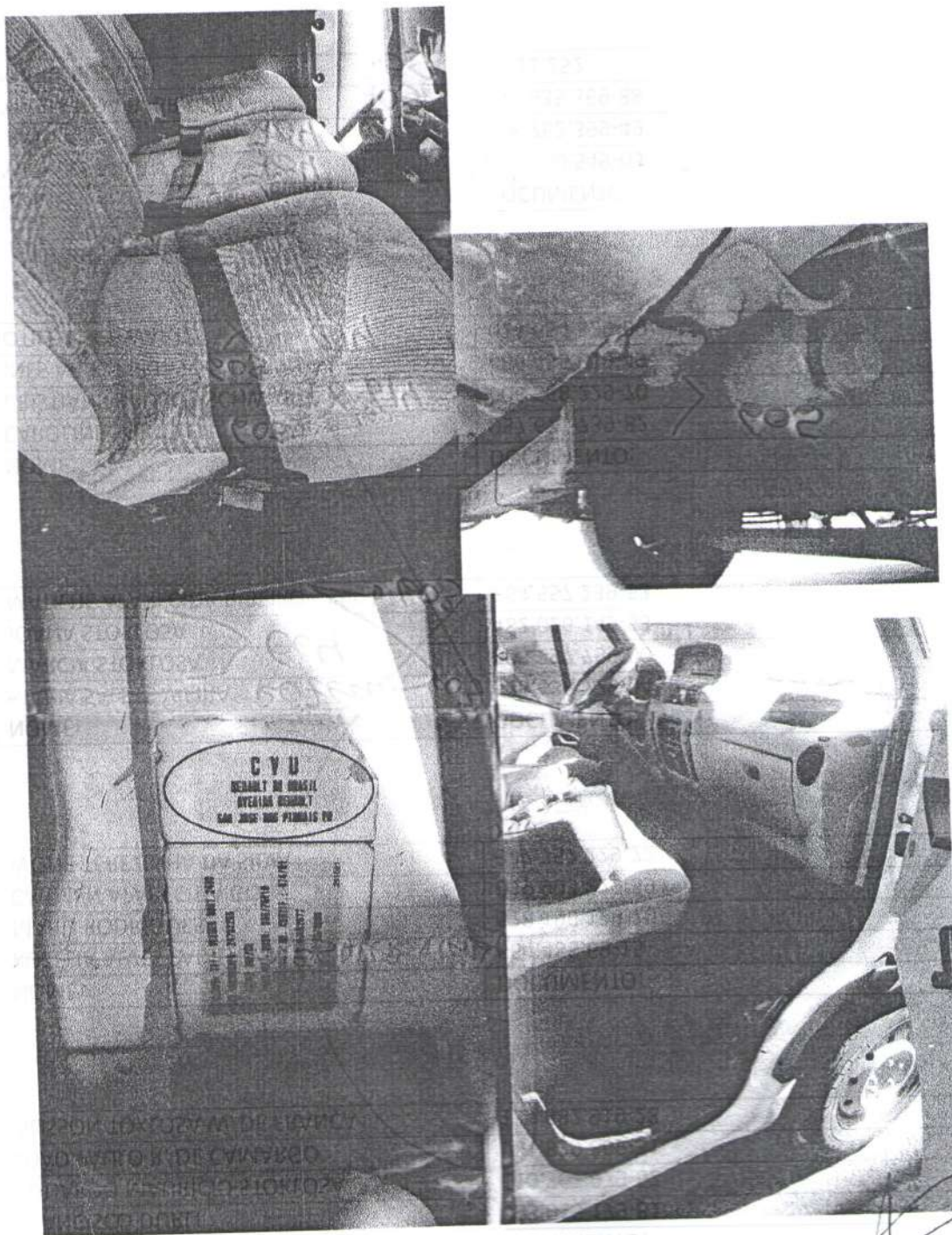

[Handwritten signature]



ENGENHEIRO MECÂNICO MARIO PANCERA
JOAÇABA-SC
CREA 068090-0
49-35223320

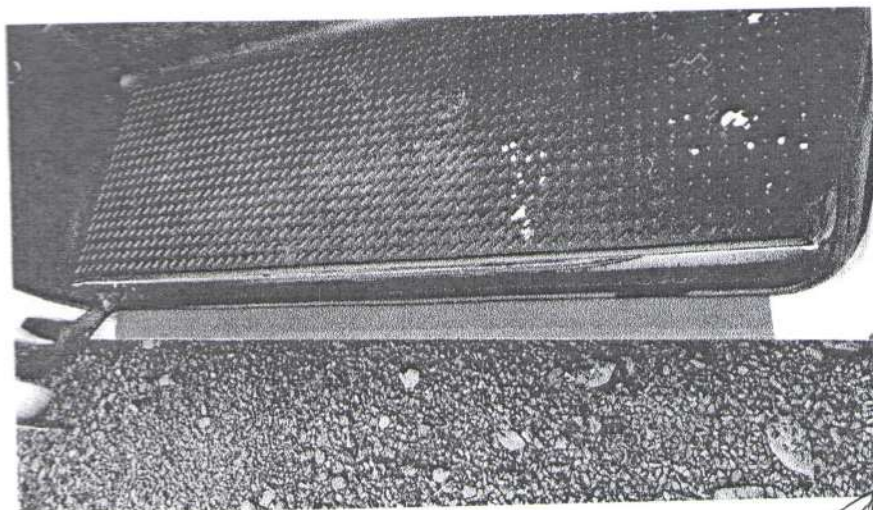

Joaçaba, 22 de maio de 2024.

Engº Mario Pancera
CREA/SC S2068090-0
Engenheiro Mecânico



Anotação de Responsabilidade Técnica - ART
Lei nº 6.496 de 7 de dezembro de 1977
Conselho Regional de Engenharia e Agronomia de Santa Catarina

CREA-SC



ART OBRA OU SERVIÇO
25 2024 9301980-7
Inicial
Individual

1. Responsável Técnico

MARIO PANCERA

Título Profissional: Engenheiro Mecânico
Engenheiro de Segurança do Trabalho

RNP: 2500025578
Registro: 068090-0-SC

Registro:

Empresa Contratada

2. Dados do Contrato

Contratante: VIAGENS ALLETUR LTDA
Endereço: centro
Complemento:
Cidade: TREZE TILIAS
Valor: R\$ 250,00
Contrato

Celebrado em:

Vinculado à ART:

Ação Institucional:
Tipo de Contratante:

Bairro: centro
UF: SC

CPF/CNPJ: 48.162.054/0001-80
Nº: 10

CEP: 89650-000

3. Dados Obra/Serviço

Proprietário: VIAGENS ALLETUR LTDA
Endereço: centro
Complemento:
Cidade: TREZE TILIAS
Data de início: 22/05/2024
Finalidade: Comercial

Previsão de Término: 22/05/2025

Bairro: centro
UF: SC
Coordenadas Geográficas:

CPF/CNPJ: 48.162.054/0001-80
Nº: 10

CEP: 89650-000

Código:

4. Atividade Técnica

Laudos

Veículo automotor

Inspeção

Dimensão do Trabalho:

1,00

Ano(s)

Laudos

Veículo automotor

Vistoria

Dimensão do Trabalho:

1,00

Unidade(s)

5. Observações

VISTORIA E LAUDO PARA VEICULO DE TRANSP placa MFG6F63- VALIDADE 1 ANO DETER

6. Declarações

Acessibilidade: Declaro que na(s) atividade(s) registrada(s) nesta ART foram atendidas as regras de acessibilidade previstas nas normas técnicas de acessibilidade da ABNT, na legislação específica e no Decreto Federal n. 5.296, de 2 de dezembro de 2004

7. Entidade de Classe

AEAARVP - 7

8. Informações

A ART é válida somente após o pagamento da taxa
Situação do pagamento da taxa: A ART em 24/05/2024 TAXA DA ART: A PAGAR
Valor ART: R\$ 99,64 | Data Vencimento: 03/06/2024 | Registrada em: 24/05/2024
Valor Pago: | Data Pagamento: | Nosso Número: 14002404000230420
A autenticidade deste documento pode ser verificada no site www.crea-sc.org.br/art.
A guarda da via assinada da ART será de responsabilidade do profissional e do contratante com o objetivo de documentar o vínculo contratual.
Esta ART está sujeita a verificações conforme disposto na Súmula 473 do STF.

9. Assinaturas

Declaro serem verdadeiras as informações acima.

JOACABA - SC, 24 de Maio de 2024

MARIO PANCERA
003 987 299-80



ENGENHEIRO MECÂNICO MARIO PANCERA
JOAÇABA-SC
CREA 068090-0
49-35223320

LAUDO DE VISTORIA DE VEÍCULO PARA TRANSPORTE COLETIVO Nº 29/24

PERITOS Ad Hoc:

Eng. Mec. Mario Pancera

NATUREZA DA VERIFICAÇÃO:

VISTORIA EM VEÍCULO	MFG6F63
Validade 1(um) ano até:	22/05/2025

SOLICITANTE:

VIAGENS ALLETUR LTDA
CNPJ 48.162.054/0001-80

LOCAL E DATA:

Joaçaba, 22 de maio de 2024.

Rua Duque de Caxias, nº 367, Bairro Tobias, Joaçaba/SC- CEP 89600-000 - Fone: -49-3522-3320.